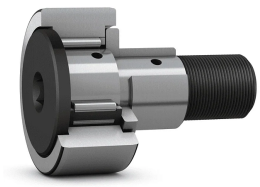

CF1.1/4SBCR

ОПИСАНИЕ

ХАРАКТЕРИСТИКИ

Бренд (марка)	McGill
Диаметр наружный в mm, D	31.75
Страна производства	Германия
Уплотнение	Контактные с односторонним стальным каркасом или без него