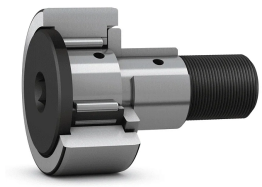

CF1/2NSB

ОПИСАНИЕ

ХАРАКТЕРИСТИКИ

Бренд (марка)	McGill
Диаметр внутренний в mm, d	12.7
Страна производства	Германия
Уплотнение	Отсутствуют