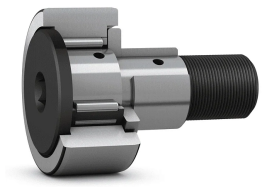

CFE3.1/2SB

ОПИСАНИЕ

ХАРАКТЕРИСТИКИ

Бренд (марка)	McGill
Диаметр внутренний в mm, d	88.9
Страна производства	Германия
Уплотнение	Контактные с односторонним стальным каркасом или без него