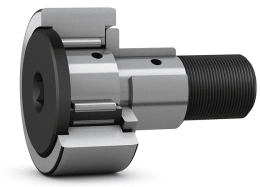

CFLE1

ОПИСАНИЕ

ХАРАКТЕРИСТИКИ

Бренд (марка)	McGill
Диаметр наружный в mm, D	25.4
Страна производства	Германия
Уплотнение	Отсутствуют